

# 직제규정 개정 사전예고

## 1. 개정 이유

'23년 수시증원 결과(80명, 한시증원) 확정('23.7.18, 기재부)에 따라 임시 조직의 정규편성, 직급별 정원조정 등을 직제규정에 반영

## 2. 주요 개정 내용

- 가. 전세사기특별법('23.6.1 시행)에 따른 경·공매지원 업무를 수행하기 위해 전세사기피해자경·공매지원센터를 신설
- 나. 정부대책(전세사기 피해 방지방안, '22.9.1)에 따른 전세사기 피해자 지원 (법률상담, 주거·금융지원 등)을 위해 전세피해지원센터를 신설
- 다. 준법지원실 및 주택도시금융연구원을 사장직속기구에서 경영전략 본부로 편제 변경
- 라. 조직도(별표1)에 신설(2개) 및 편제변경(2개) 부서 반영
- 마. '23년 수시증원 결과(80명 증)를 반영하여 공사 정원을 확대

## 3. 의견제출

이 개정안에 대하여 의견이 있는 기관, 개인은 2023년 8월 21일까지 (도착기준) 다음 사항을 기재한 의견서를 주택도시보증공사 기획조정실로 제출하여 주시기 바랍니다.

가. 예고 사항에 대한 의견

나. 제출자의 성명(기관의 경우에는 기관명과 그 대표자의 성명), 주소 및 전화번호, 이메일 주소

<보내실 곳>

- 주소 : 부산 남구 문현금융로40, BIFC 18층 기획조정실
- 담당자(이메일) : 류동하(rdh870@khug.or.kr)
- 전화번호 : (051)955-5315
- 팩스번호 : (051)955-5306

**4. 예고기간 단축사유(기간 20일 미달 시)**

조직 및 인력 운영의 안정성 측면에서 조속한 규정 개정 필요

※ 별첨 : 직제규정 일부규정개정안

[별첨]

직제규정 일부개정규정안

현 행	개 정 안	개 정 사유
제2장 조 직	제2장 조 직	
<p>제4조(직제의 편성) ① (생략)</p> <p>② 공사에는 경영전략본부, 금융사업본부, 자산관리본부, 주택도시기금본부, 기금사업운영단, 사장 직속기구인 <u>준법지원실·주택도시금융연구원·홍보실</u>, 감사위원회 직속기구인 감사실을 두며, 각 본부 및 단 소속 하에 부서를 둔다.</p> <p>③~⑦ (생략)</p>	<p>제4조(직제의 편성) ① (현행과 같음)</p> <p>② -----, -----, -----, -----, -----, 사장 직속기구인 <u>홍보실</u>, -----, -----, -----.</p> <p>③~⑦ (현행과 같음)</p>	<p>경영 전략본부로 편제 변경</p>
<p>제5조(본부의 편성) ① (생략)</p> <p>1. 경영전략본부 가.~아. (생략) &lt;신 설&gt;</p> <p>2. (생략)</p> <p>3. 자산관리본부 가.~사. (생략) &lt;신 설&gt;</p> <p>② <u>준법지원실·주택도시금융연구원·홍보실</u>은 사장의 직속기구로 한다.</p> <p>③~⑦ (생략)</p>	<p>제5조(본부의 편성) ① (현행과 같음)</p> <p>1. 경영전략본부 가.~아. (현행과 같음) 자. <u>준법지원실</u> 차. <u>주택도시금융연구원</u></p> <p>2. (현행과 같음)</p> <p>3. 자산관리본부 가.~사. (현행과 같음) 아. <u>전세사기피해자경·공매지원센터</u> 자. <u>전세피해지원센터</u></p> <p>② <u>홍보실</u>은 사장의 직속기구로 한다.</p> <p>③~⑦ (현행과 같음)</p>	<p>편제 변경</p> <p>부서 신설</p> <p>경영 전략본부로 편제 변경</p>

현 행	개 정 안	개정 사유																																				
<p>[별표1](제4조 관련)</p> <p style="text-align: center;"><u>조 직 도</u></p> <p>[별표2](제7조제2항)</p> <p style="text-align: center;"><u>정 원 표</u></p> <p style="text-align: right;">(단위 : 명)</p> <table border="1" data-bbox="84 826 652 943"> <thead> <tr> <th>임원</th> <th>1급</th> <th>2급</th> <th>3급</th> <th>4급</th> <th>5-6급</th> <th>7급</th> <th>경영 지원직</th> <th>계</th> </tr> </thead> <tbody> <tr> <td>5</td> <td>24</td> <td>30</td> <td>125</td> <td>304</td> <td>446</td> <td>24</td> <td>59</td> <td>1,017</td> </tr> </tbody> </table>	임원	1급	2급	3급	4급	5-6급	7급	경영 지원직	계	5	24	30	125	304	446	24	59	1,017	<p>[별표1](제4조 관련)</p> <p style="text-align: center;"><u>조 직 도</u></p> <p>* 상세내용 붙임 참조</p> <p>[별표2](제7조제2항)</p> <p style="text-align: center;"><u>정 원 표</u></p> <p style="text-align: right;">(단위 : 명)</p> <table border="1" data-bbox="665 826 1233 943"> <thead> <tr> <th>임원</th> <th>1급</th> <th>2급</th> <th>3급</th> <th>4급</th> <th>5-6급</th> <th>7급</th> <th>경영 지원직</th> <th>계</th> </tr> </thead> <tbody> <tr> <td>5</td> <td>24</td> <td>30</td> <td>135</td> <td>314</td> <td>506</td> <td>24</td> <td>59</td> <td>1,097</td> </tr> </tbody> </table>	임원	1급	2급	3급	4급	5-6급	7급	경영 지원직	계	5	24	30	135	314	506	24	59	1,097	<p>직제조정에 따른 조직도 변경</p> <p>수시증원 결과 반영</p>
임원	1급	2급	3급	4급	5-6급	7급	경영 지원직	계																														
5	24	30	125	304	446	24	59	1,017																														
임원	1급	2급	3급	4급	5-6급	7급	경영 지원직	계																														
5	24	30	135	314	506	24	59	1,097																														
<p>* 임금피크제 운영에 따른 별도정원 제외</p>	<p style="text-align: center;">부 칙</p> <p>제1조(시행일) 이 규정은 직제규정 시행세칙으로 정하는 날부터 시행 한다.</p> <p>제2조(다른 사규와의 관계) 이 규정 시행 당시 다른 사규에서 조직명칭 등을 인용하고 있는 경우에는 그에 같음하여 이 규정에 의한 해당 조직명칭 등을 인용한 것으로 본다.</p>																																					

[붙임]

# 개편조직도

■ 4본부 1운영단 9실 12처 1연구원 19센터 15지사

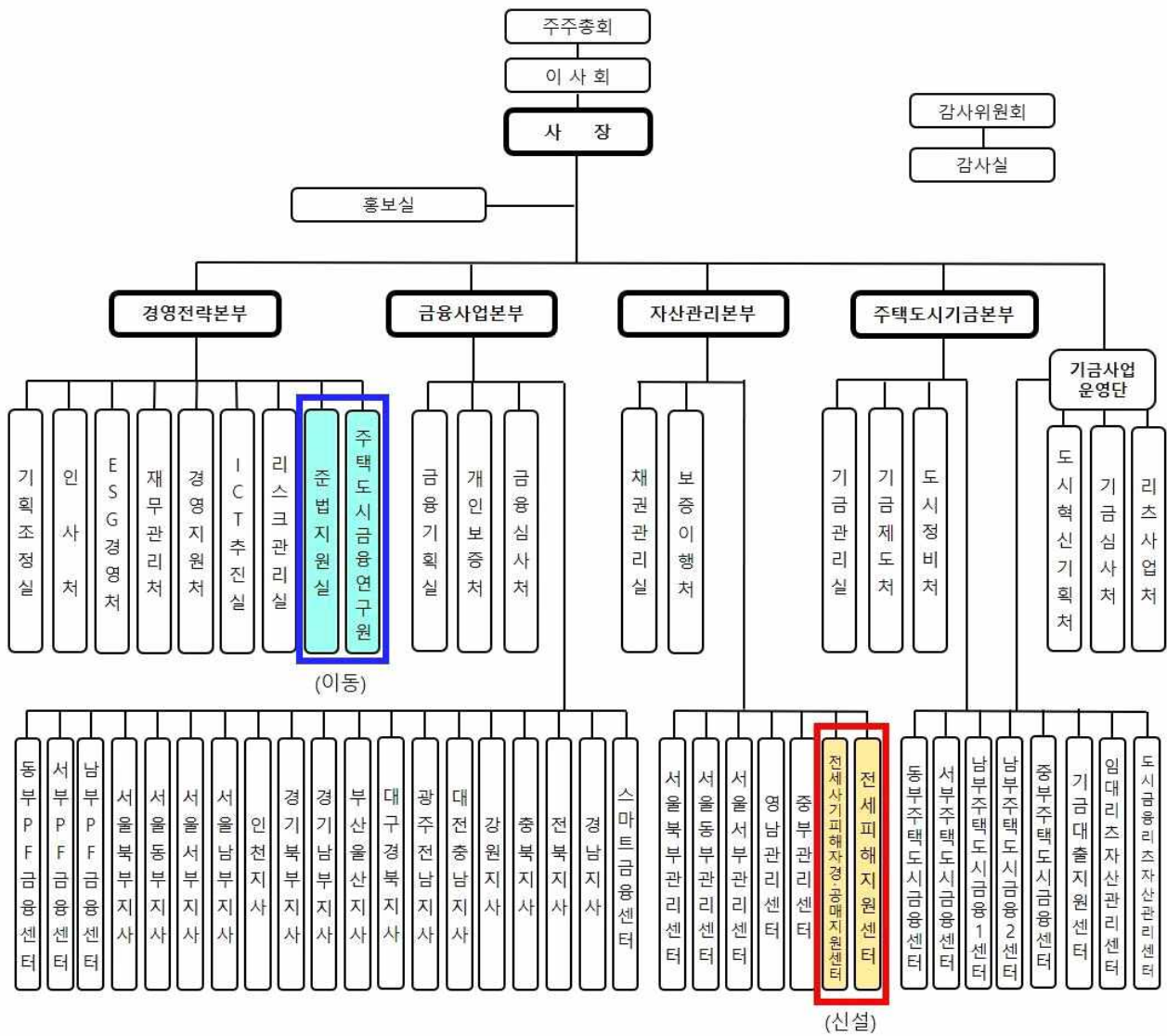

# 현 재 조 직 도

■ 4본부 1운영단 9실 12처 1연구원 17센터 15지사

